

Perfect match - Fachkompetenz trifft auf KI

von und mit Petra Lindner

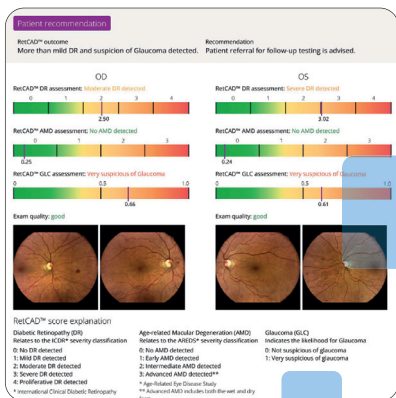

Die Kommunikation mit dem Kunden ist entscheidend bei der Netzhautanalyse.

In dieser Seminar-Reihe erfahren Sie, wie die *ILLUME* Berichte richtig interpretiert und kommuniziert werden. Durch den Aufbau und die Auffrischung Ihrer eigenen Kompetenzen gewinnen Sie Sicherheit im Umgang mit dem Augen-Gesundheits-Check.

Die Schwerpunktthemen der KI wie altersbedingte Makuladegeneration, Diabetische Retinopathie und Glaukom werden ebenso erarbeitet, wie weitere Auffälligkeiten wie zum Beispiel Gliose und Gefäßverschlüsse. Lernen Sie, unauffällige und auffällige Befunde kompetent zu vermitteln und begeistern Sie damit Ihre Kunden. Für mehr Kundenbindung, Weiterempfehlung und Erfolg.

Seminarreihe "Perfect match - Fachkompetenz trifft auf KI"



Themen

- Anatomie der Netzhaut
- altersbedingte Makula-
degeneration AMD
- Tipps und Tricks zum Umgang
mit der KI / ILLUME
- Kommunikation der Berichte
- Glaukom und Falldiskussion
- diabetische Retinopathie
- Hypertensive Retinopathie
und Gefäßverschlüsse
- Makula Pucker, Foramen, Myopie
- sonstige Befunde
(Normvarianten und Pathologien)
und Falldiskussion

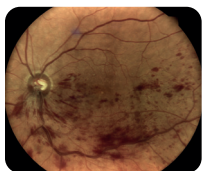

Termine

**Präsenz-Termine
in Hilpoltstein, Bayern**
(ca. 40 km südlich von Nürnberg)

- Dienstag, den 16.06.2026
von 13:00 bis 17:00 Uhr
- Mittwoch, den 17.06.2026
von 9:00 bis 13:00 Uhr

Online-Termine:

- Donnerstag, den 18.06.2026
von 12:30 bis 14:00 Uhr
- Montag, den 22.06.2026
von 12:30 bis 14:00 Uhr
- Montag, den 29.06.2026
von 12:30 bis 14:00 Uhr
- Donnerstag, den 02.07.2026
von 12:30 bis 14:00 Uhr

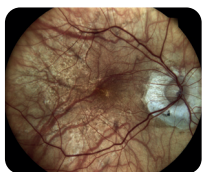

Jetzt anmelden!

**telefonisch unter 0451 80 9000
oder per E-Mail an call@bon.de**

Die Teilnahmegebühr beträgt **590,- €** zzgl. MwSt. und beinhaltet alle Termine der Veranstaltung. Der zweite Teilnehmer aus demselben Betrieb erhält eine Ermäßigung von **50 %**. Bei drei oder mehr Teilnehmern pro Betrieb berechnen wir pauschal 1.000,- € zzgl. MwSt..