

Online-Seminareihe:

Perfect match - Fachkompetenz trifft auf KI

von und mit Petra Lindner

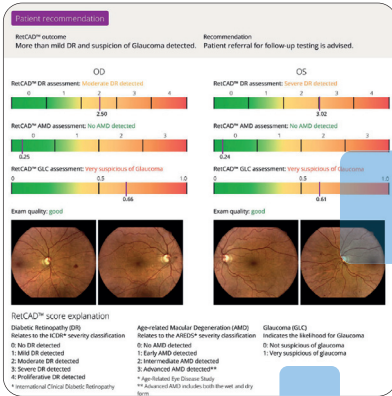

Die Kommunikation mit dem Kunden ist entscheidend bei der Netzhautanalyse.

In diesem Online-Seminar erfahren Sie, wie die *ILLUME* Berichte richtig interpretiert und kommuniziert werden. Durch den Aufbau und die Auffrischung Ihrer eigenen Kompetenzen gewinnen Sie Sicherheit im Umgang mit dem Augen-Gesundheits-Check.

Die Schwerpunktthemen der KI wie altersbedingte Makuladegeneration, Diabetische Retinopathie und Glaukom werden ebenso erarbeitet, wie weitere Auffälligkeiten wie zum Beispiel Gliose und Gefäßverschlüsse. Lernen Sie, unauffällige und auffällige Befunde kompetent zu vermitteln und begeistern Sie damit Ihre Kunden. Für mehr Kundenbindung, Weiterempfehlung und Erfolg.

präsentiert von



Online-Seminarreihe "Perfect match - Fachkompetenz trifft auf KI"

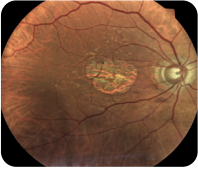

Themen

- Anatomie der Netzhaut
- altersbedingte Makuladegeneration AMD
- Tipps und Tricks zum Umgang mit der KI / ILLUME
- Kommunikation der Berichte
- Glaukom und Falldiskussion
- diabetische Retinopathie
- Hypertensive Retinopathie und Gefäßverschlüsse
- Makula Pucker, Foramen, Myopie
- sonstige Befunde (Normvarianten und Pathologien) und Falldiskussion



Termine

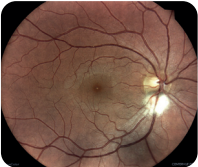
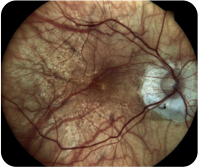

- Mittwoch, den 04.02.2026 von 9:00 bis 11:00 Uhr
- Mittwoch, den 11.02.2026 von 9:00 bis 11:00 Uhr
- Mittwoch, den 18.02.2026 von 9:00 bis 10:30 Uhr
- Mittwoch, den 11.03.2026 von 9:00 bis 10:30 Uhr
- Mittwoch, den 18.03.2026 von 9:00 bis 10:30 Uhr
- Mittwoch, den 01.04.2026 von 9:00 bis 10:30 Uhr

Jetzt anmelden!

**telefonisch unter 0451 80 9000
oder per E-Mail an call@bon.de**

Die Teilnahmegebühr beträgt **590,- €** zzgl. MwSt. und beinhaltet alle Termine der Veranstaltung. Der zweite Teilnehmer aus demselben Betrieb erhält eine Ermäßigung von **50 %**. Bei drei oder mehr Teilnehmern pro Betrieb berechnen wir pauschal 1.000,- € zzgl. MwSt..